

Filita Gris Naturpiedra Corte Disco

Textura corte de disco

Piedra serrada

www.naturpiedra.com

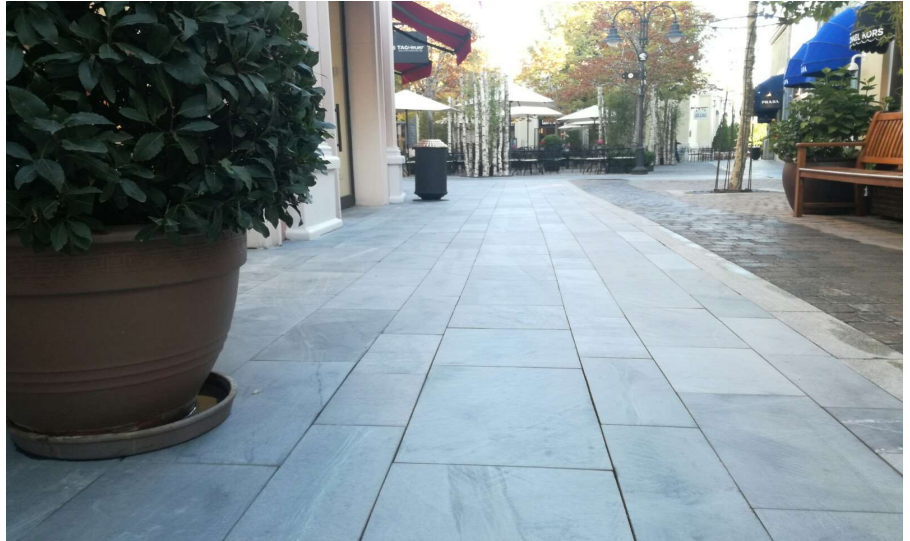
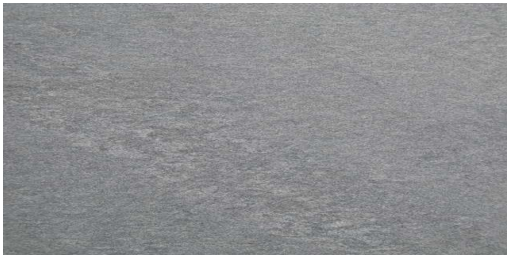

Definición

UNE-EN 12407

Pizarra en paso a esquistos con biotita y clorita de color gris medio, bien cristalizada, compacta y con un alto contenido en cuarzo.

Aplicaciones

<input checked="" type="checkbox"/>	Revestimientos exteriores	<input type="checkbox"/>	Cubiertas
<input checked="" type="checkbox"/>	Revestimientos interiores	<input type="checkbox"/>	Mampostería
<input checked="" type="checkbox"/>	Solados exteriores	<input type="checkbox"/>	Paisajismo
<input checked="" type="checkbox"/>	Solados interiores	<input checked="" type="checkbox"/>	Obra civil

Medidas (cm)

15,20,30,40 x Largo libre 60 x 30; 30 x 30 y 40 x 20
 15,20,30,40 x Largo libre 60 x 30; 30 x 30 y 40 x 20
 15,20,30,40 x Largo libre 60 x 30; 30 x 30 y 40 x 20
 Despiece en medida especial

Espesor (cm)

1
2
3

Textura

corte de disco
 corte de disco
 corte de disco
 corte de disco

m ² /palet	Kg/palet	pzs/caja	m ² /caja
40	1000-1100		
20	1000-1100		
15	1000-1100		

Ficha técnica

Característica	Valor
UNE-EN 1936 Densidad aparente	2710 Kg/m ³
UNE-EN 12633 Resistencia al deslizamiento	SRV en seco: 69 SRV en húmedo: 65
UNE-EN 14157 Resistencia a la abrasión	24,6 mm
UNE-EN 1926 Resistencia a la compresión	115,11 Mpa
UNE-EN 12372 Resistencia a la flexión	36,90 Mpa
UNE-EN 12371 Resistencia a la heladicidad	75 Mpa (144 ciclos)
UNE-EN 14066 Resistencia al envejecimiento por choque térmico	-0,25%
UNE-EN 13755 Absorción de agua a presión atmosférica	0,27%
UNE-EN 13364 Carga de rotura al anclaje	1150 N

Recomendaciones colocación

Se recomienda su colocación mediante cemento cola flexible C2 TE conforme según norma UNE-EN 12004.

Aplicación cemento-cola con doble encolado y llana dentada.

Dejar juntas de dilatación perimetrales (5 mm. aprox.) y juntas intermedias cada 5 metros

En revestimientos exteriores imprescindibles utilizar anclajes de acero inoxidable, preferiblemente de uña vista

Oficinas y Exposición

P.E. Aulencia.C/ Saturno 1
 28229 Villanueva del Pardillo MADRID
 Tel. +34 91 813 51 72
 naturpiedra@naturpiedra.com

Cantera y fábrica

Camino de las Canteras s/n
 40430 Bernardos SEGOVIA
 Tel. +34 921 56 65 11
 naturpiedra@naturpiedra.com

suministro y colocación de piedra natural

fachadas ventiladas y tradicionales

rehabilitación piedra y cubiertas

cubiertas de pizarra, plomo, cobre y zinc

www.naturpiedra.com